第 116 号

世 羅 町 商 工 会 報

まるせら

発行日：令和 3 年 11 月 19 日
発行者：世 羅 町 商 工 会

本　　所　TEL　0847-22-0529
世羅西支所　TEL　0847-37-1075
メ ー ル　sera@hint.or.jp
ホームページ　https://www.marusera.com

予測が困難な時代(VUCA)

現代は、新型コロナウイルス等の感染症、様々な自然災害、AI 技術の急激な進化など、これまで以上に変化が予測しにくい VUCA 時代と言われています。

*VUCA(ブーカ)*とは、変動性・不確実性・複雑性・曖昧性を意味する英単語の頭文字を取った造語で、未来の予測が難しくなっていることを意味します。

これまでの常識が覆されると言われている VUCA 時代においては、過去の成功事例にとらわれず、今後起こり得る本質的な課題を見つけ、対応策を考え、そして、実行していくことが重要です。

変動性(V)：テクノロジーの進化やそれに伴う価値観や社会の仕組みなどの変動が激しく、予測不可能な状態。
不確実性(U)：気候変動や未知の疾病など不確実な事柄が多く、環境がどう変化していくのかが分からない状態。
複雑性(C)：経済のグローバル化など様々な要素・要因が絡みあい、単純な解決策を導き出すのが難しい状態。
曖昧性(A)：上記 VUC が組み合わさった結果、どのように解決するのか、絶対的な解決方法が見つからない曖昧な状態。

VUCA 時代の意思決定方法「OODA ループ」

*OODA(ウーダ)*とは観察(O)・状況理解(O)・決定(D)・行動(A)を意味する英単語の頭文字を取った言葉で【外部環境をよく観察し、今何が起きているかを理解して、方針を決定し、行動に移す】というサイクルを表したものです。

全てを計画通りに行うことが難しい VUCA 時代にいて、PDCA に比べ、即応性に優れ、変化が速い環境下でチャンスを逃さないための重要な手法となっています。

一緒に「これから」を考えてみませんか？

商売繁盛セミナー ～経営分析編＆経営計画編～ 開催

ワクチンの普及などもあり、新型コロナウイルス感染症を取り巻く状況はある程度落ち着いてきた感もありますが、まだまだ油断はできません。

左記にもあるとおり、これからの予測がつきにくい時代の中、事業の持続・発展のため、自社の状況・強みを把握し、羅針盤となる計画を作り、形にしておくことは非常に重要です。

今回のセミナーでは、皆様の事業の強みや環境分析を通じ今後の方針決定や経営計画の策定をお手伝い。計画策定支援を通じ思い描いた取組に適した補助制度を提案し、事業がスムーズに実施できるようフォローします。

講師　(株)藤井事務所　藤井 好宏 氏（中小企業診断士）
頑張る人の“夢”と“元気”をサポート！を理念に、経営者の存在尊重のもと、傾聴から経営者の思いを整理し、共に考え、具体的な取組を含め経営者の決定をサポート。経営者に寄り添った支援は高い評価を得ている。
世羅町商工会経営発達支援事業評価委員長を務める。

～経営分析編～

□日 時　2022 年 1 月 18 日(火)
昼の部　14 時 30 分～16 時 30 分
夜の部　18 時 30 分～20 時 30 分

□場 所　世羅町商工会本所
□内 容　SWOT（自社の強み等）分析を通じた自社の現在地を考える
□方 法　現地での聴講のほか、zoom によるリモート参加も可能

～経営計画編～

□日 時　2022 年 1 月 25 日(火)
昼の部　14 時 30 分～16 時 30 分
夜の部　18 時 30 分～20 時 30 分

※昼の部と夜の部の内容は同一です。ご都合の良い回へご参加ください。

□場 所　世羅町商工会　本所　大研修室
□内 容　計画策定を通じて自社の現在地からこれからの進み方を形にする
□方 法　現地での聴講、zoom によるリモート聴講
□対 象　経営者、プロジェクトリーダー等 どなたでも参加いただけます

詳細は、12 月上旬朝刊折込予定のチラシをご確認いただくか、商工会までお問合せください!!

新規入会者のご紹介

この度、新たに下記の３事業所が世羅町商工会へ入会されましたので、ご紹介いたします。世羅町商工会の会員数は 623 社となりました。

事 業 所 名	代 表 者 名	業　種	地　区
山 田 玉 泉 堂(※)	山 田 典 昭	菓子製造小売業	甲　山
(株)セレモニーサービス	高 橋 宜 己	葬　儀　業	甲　山
宮本左官工事(※)	宮 本 克 治	左官工事業	世羅西

(※)印のある事業所は事業承継による加入

～年末調整のご準備を～

税務署が開催する年末調整等説明会は、昨年に引き続き、諸般の事情により開催されません。

商工会では**年末調整に関する相談日を設けておりますので、ご利用ください。（令和４年１月 11 日(火)　９時～16 時）**

その他、年末調整に関する各種情報について、国税庁の特設ページが開設されておりますので、ご確認ください。

特設ページ URL: https://www.nta.go.jp/users/gensen/nencho/index.htm

令和３年分年末調整等に関する期限
□源泉徴収所得税の納付　期限　令和４年１月 20 日
□税務署・市町への給与支払報告　期限　令和４年１月 31 日

商工会のビジネス総合保険

～ムダを省いたオールインワン補償でリスクからお守りします～

様々な事業上のリスクが浮かび上がる昨今、時代に即した補償を確保しておくことが重要です。様々なリスクに個別に保険をかけておられる事業者が多いですが、複数の保険に加入することによる補償のダブりや漏れも散見されます。

商工会のビジネス総合保険では【損害賠償責任に関する補償】【休業損害に関する補償】【財物の損害に関する補償】をひとまとめに漏れ・ダブりなく事業上のリスクに備えることができます。

全国商工会連合会のスケールメリットを生かした割安な保険料で、業種に応じた幅広い補償に加えて、リコール費用・情報漏えいなど時代に求められる特約をご用意しております。補償内容の組み合わせや保険料は保険会社によって異なりますので、最寄りの代理店へお問合せください。

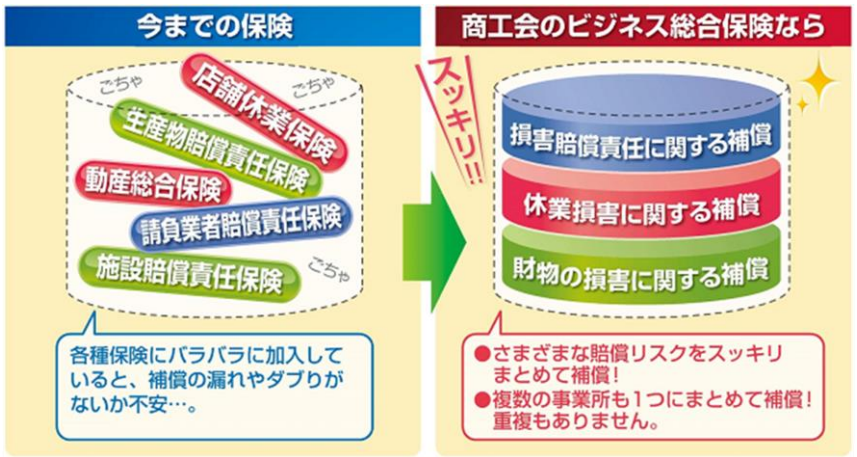

引受保険会社
・東京海上日動火災保険(株)
・損害保険ジャパン(株)
・三井住友海上火災保険(株)
・あいおいニッセイ同和損害保険(株)

※お問合せの際に「世羅町商工会の会員であること」をお伝えください。

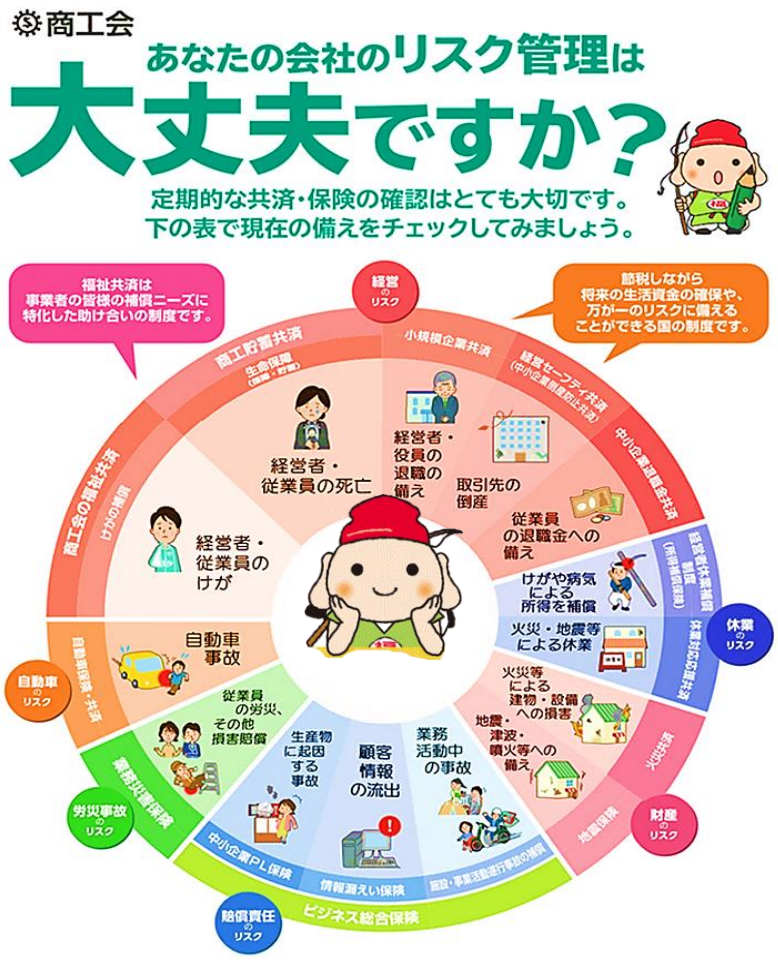

講習会情報　相談事例にみる法律トラブルの予防と対策 ～経営危機を避けるために押さえておきたいポイントとは～

事業活動を行うなかでは、企業の存続に関わる予期しない法律トラブルが生じることがあります。トラブルは起きてから対応するのではなく、未然に防ぐための対策をとっておくことがとても重要です。

広島県商工会連合会では、商工調停士でもあり、数々の企業法務に携わる弁護士を講師として、トラブルに巻き込まれる前に採るべき対策や留意点などについて、身近な事例を基に学ぶ講習会を開催します。

- 取引先が売掛金を払ってくれない・・・
- 「取引をやめる」と突然言われてしまった・・・
- 契約書をチェックしたいがポイントがわからない・・・

「法律トラブルから会社を守る」という視点で、押さえておきたい勘所を学べるこの機会、ぜひご聴講ください。

聴講をご希望の方は世羅町商工会(☎22-0529、担当　濱﨑)までご連絡ください。

開催日時　令和３年１２月２日（木）１３時 30 分～１５時 30 分
開催場所　神辺文化会館（福山市神辺町川北１１５５－１）
講　　師　弁護士　神原　宏尚　氏（神原宏尚弁護士事務所）

略歴　広島県福山市出身。東京大学法学部卒業。
2000 年弁護士登録、様々な企業法務案件に従事。
広島県弁護士会福山地区会長(2013年)、民事調停委員、
広島県商工会連合会商工調停士などを歴任

受 講 料　無料
主な内容
- ☑取引時における債権回収の注意点
- ☑契約・決済に関する取引のリスクについて
- ☑新規取引開始時における注意点
- ☑会社経営権及び事業承継に関する注意点

上記以外の内容についての質問も可能です!!

創業支援総合相談会＠尾道のご案内

尾道地域中小企業支援センターでは、新しく事業を始めようと考えている方や、開業して 3 年未満の方、第二創業（事業承継を機に新分野へ進出すること）を検討されている方を対象に、創業支援総合相談会を開催します。

開業に関する相談（プランはあるが、何から始めれば良いか分からない）、融資制度や助成制度等の紹介（資金が足りない。良い融資制度はないの？）、ビジネスプランの作成相談（事業計画はどのように作成すればよいの？）などなど、創業に関する疑問や課題に、支援機関・関係団体・金融機関の担当者が連携して応談に応じます。

チラシはコチラ

開催日時　11月29日(月)　10時～16時(要予約)
開催場所　尾道市役所本庁舎　多目的スペース2
申込期限　11月24日(水)　※期限後でもご相談ください
申 込 先　尾道地域中小企業支援センター　☎0848-22-2165

世羅町商工会でも様々な支援・相談に対応できますので、創業をご検討の方がおられましたら、ぜひ商工会をご紹介ください。

事業承継のあらゆるお悩みをサポートします

世羅町商工会は、広島県事業承継・引継ぎ支援センターと連携して事業承継に悩む中小企業をサポートしています。

支援センターは国が設置した公的機関で、関係者は全員守秘義務を負っておりますので、安心してご相談いただけます。

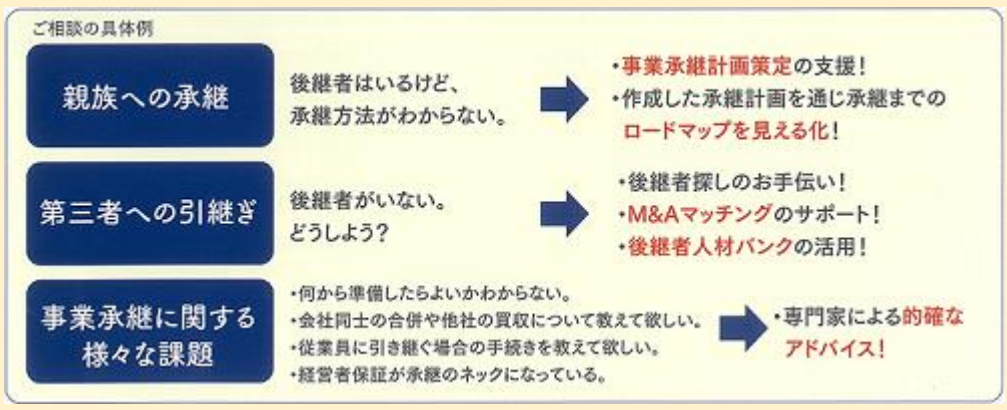

最近の県内の状況としては第三者への承継が増えており、事業を引き継ぎたい方の登録が増えています。廃業は地域の方々に必要なサービスが行き届かなくなるということです。地域の生活を守っていくためにも後継者問題でお悩みの方はぜひ商工会へご相談ください。

世羅高校生を対象とした合同企業説明会参加企業を募集

企業の魅力を伝え、地域の担い手となってもらえるようになればとの想いから、世羅高校生徒を対象とした合同企業説明会の開催に向けて準備を進めております。

生徒が地域の企業について学ぶ貴重な機会となりますので、ぜひ参加をご検討いただければと存じます。

開催時期：令和４年３月１５日（火）　午後（予定）
開催場所：世羅高等学校　（予定）
参加対象：世羅高校生徒　１、２年生（全２２９人）
開催方法：参加企業ごとにブースを開設し、企業の紹介・説明等を行う
１コマ 10～15 分を２コマで、各生徒２コマ参加

詳しくは本会報に同封しておりますチラシ兼合同企業説明会申込書をご確認ください。

なお、新型コロナの状況等、場合により中止となる可能性がありますこと、ご承知おきくださいますようお願いいたします。

企業紹介動画公開中

世羅町では 2021 年春より、YouTube の世羅町企業紹介チャンネル～セっかくなら地元で働いてみたラ！～にて、町内の事業所紹介動画を公開しています。これまでに 13 事業所の動画を公開しており、さらに 5 事業所が公開に向けて準備を進めておられます。

動画制作費用の助成制度が引き続きご利用いただけますので動画製作を希望される事業所におかれましては商工会までご連絡ください。

動画はこちらから↑

祝アベック出場世羅高校陸上部

応援幟（ポール付）販売中

1，500円（税込）

あなたの“未来”応援します！

国の教育ローン

ご融資額３５０万円以内（お子さま１人あたり）

ご入学前のまとまった費用の準備が可能！
固定金利・長期返済が可能！
40 年以上の取扱実績！

【ご相談・お問い合わせは】教育ローンコールセンター　ナビダイヤル　0570-008656（ハローコール）（または 03－5321-8656）

受付時間　月～金曜日／9:00～21:00　土曜日／9:00～17:00　※日曜日、祝日、年末年始（12/31～1/3）はご利用いただけません。

日本政策金融公庫　詳しくは Web で！　国の教育ローン　検索